



**“Construcción, Ampliación y/o Modernización de Carreteras, Puentes,
Movimientos de Tierras y Urbanización”**

Empresa Certificada en ISO 9001:2008

Certificado MX09/76247

Gluyas Construcciones, S. A. de C. V.

Calle Tarasca No. 16 Sur
Col. Nueva Estación
Hermosillo, Sonora, México.
C. P. 83160

Tel. (662) 210-4721, 215-8534, 210-7487
Página Web: www.gluyasconstrucciones.com

Director General

Ing. Marcos F. Gluyas Solórzano
marcosgluyas@gluyasconstrucciones.com

Director Administrativo

C. P. Santiago René Gluyas Ozuna
santiagogluyas@gluyasconstrucciones.com

Gerente de Construcción

Ing. Carmen R. Reyes Betancourt
carmeloreyes@gluyasconstrucciones.com

Gerente Técnico

Ing. Martín R. Núñez Zozaya
martinnunez@gluyasconstrucciones.com

Coordinador de Calidad

Ing. Moisés Alatorre Pérez
moisesalatorre@gluyasconstrucciones.com



Organigrama

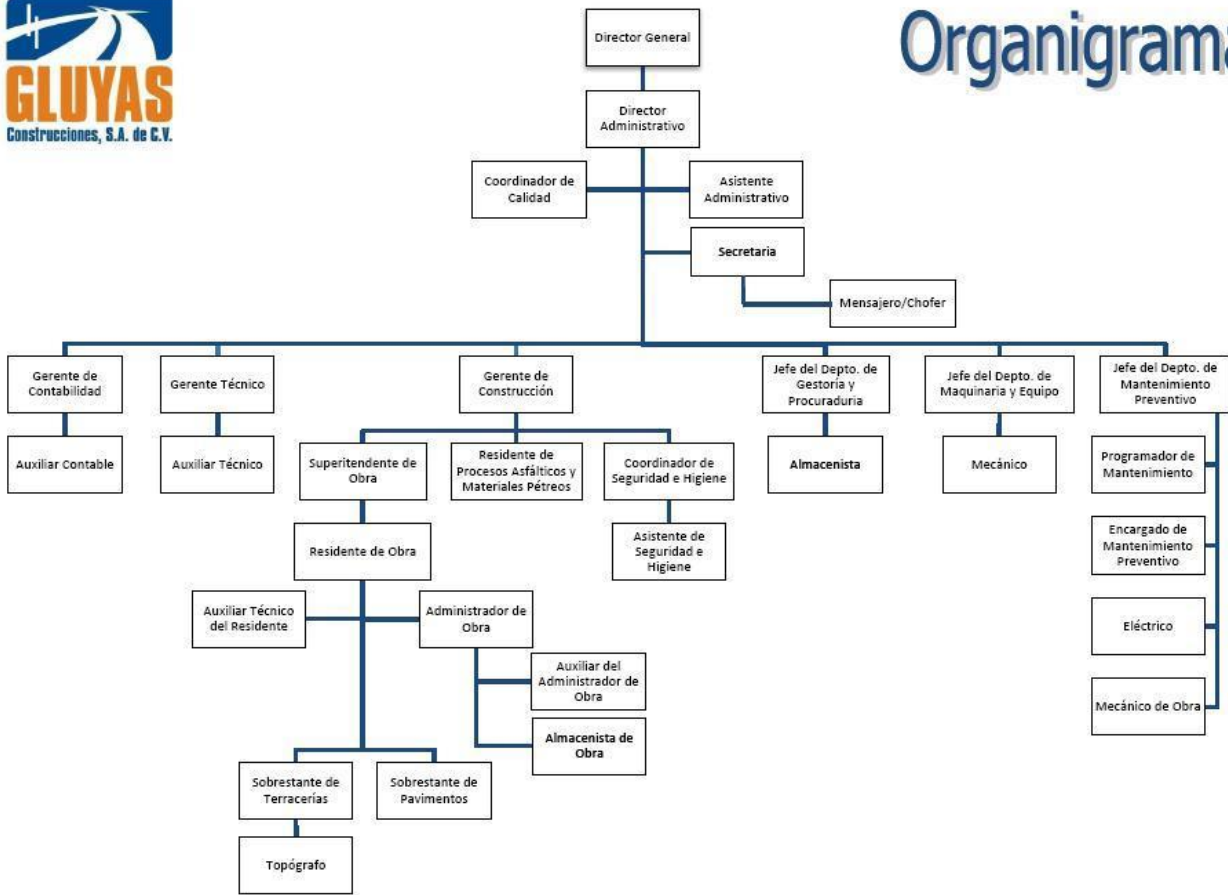

Política de la Calidad

“Estamos comprometidos a satisfacer las necesidades de nuestros clientes cumpliendo con los requisitos del proyecto asignado, poniendo de manifiesto nuestro profesionalismo y suficiente capacidad de respuesta, operando bajo un Sistema de Gestión de la Calidad que mejora continuamente”

SECTORES ATENDIDOS

Dependencias Federales.

- Secretaría de Comunicaciones y Transportes
- Caminos y Puentes Federales
- Comisión Nacional del Agua
- INFONAVIT

Dependencias Estatales

- Secretaría de Infraestructura Urbana y Ecología de Sonora
- Junta de Caminos del Estado de Sonora
- Comisión de Agua Potable y Alcantarillado del Estado de Sonora
- Promotora Estatal Para el Desarrollo de las Comunidades Rurales y Populares, Estado de Baja California Norte
- Secretaría de Comunicaciones y Obras Públicas del Gobierno del Estado de Sinaloa
- FOVISSTESON (Sonora)
- Consejo Municipal de Concertación de Obra Pública

Municipios

- Hermosillo
 - Dirección General de Control Urbano y Obra Pública
 - Agua de Hermosillo
 - CMCOP
- Agua Prieta
 - Dirección de Obra Pública
 - CMCOP

Sector Privado

Minero

- Grupo México
- Minera María, S. A. de C. V. (Grupo Frisco)
- Goldcorp Mexicana, Minera Peñasquito.
- M3 Mexicana

Comercial:

- Grupo Cemex
- Grupo Soriana (Constructora Pasvor, S. A. de C. V.)

Educativo

- Universidad de Sonora
- Universidad del Valle de México, Campus Hermosillo

Apoyo a otras Constructoras en Movimiento de tierras y Pavimentación

- Bufete Industrial Construcciones, S. A. de C. V.
- Obras y Urbanizaciones, S. A. de C. V.
- Gutsa Construcciones, S. A. de C. V.
- Grupo Construcciones Planificadas, S. A. de C. V.
- Grupo Asag, S. A. de C. V.
- Crece Construcciones, S. A. de C. V.
- Construcciones Máximas, S. A. de C. V.
- Ingenieros Civiles, S. A. de C. V.
- Bufete de Ingeniería de Sonora, S. A. de C. V.
- OPC del Pacífico, S. A. de C. V.
- Tecno Desarrollos, S. A. de C. V.
- Ferroconstrucciones Nacionales de México, S. A. de C. V.

Maquinaria y Equipo Pesado

- ✓ Contamos con Equipo de Marcas reconocidas y de vanguardia.
- ✓ Toda nuestra maquinaria está sujeta a un estricto programa de Mantenimiento Preventivo. El Personal mecánico y de Servicio está altamente capacitado y entrenado. Esto con el fin de mantener en óptimas condiciones de trabajo a nuestros equipos, logrando con ello una disponibilidad superior al 90%.
- ✓ El Departamento de Mantenimiento es auditado cada tres meses con el fin de detectar y corregir posibles fallas.
- ✓ Disponemos de camas bajas para el movimiento inmediato de la maquinaria a los lugares de trabajo.



Construcción, Reconstrucción y Ampliación de Carreteras



1. Construcción de Carreteras (Terracerías, Obra de Drenaje y Pavimentos):

- Construcción de terracerías, obras de drenaje, pavimentación y señalamiento del camino Onavas- E. C. Hermosillo-Yécora, tramo del Km. 0+000 al Km. 13-110.30, en el Estado de Sonora.
- Construcción del Camino de Acceso al Poblado La Mesa - Terrenate, en el Estado de Sonora.
- Construcción del Camino San Carlos - Col. Miramar del km. 0+000 al 7+249, en el Estado de Sonora.
- Construcción del Camino Algodones - Miguel Alemán, del km. 0+000 al 3+600, en el Estado de Baja California
- Construcción del Camino Moctezuma - Tepache, del km. 0+000 al 23+000, en el Estado de Sonora.
- Construcción del Camino Saric - Sasabe, del km. 30+000 al 37+000, en el Estado de Sonora.
- Construcción a Cuatro Carriles de la Carretera Federal México 15, del Tramo: Estación Don - Navjoa, del km. 96+000 al 100+000 y del km. 132+000 al 135+000, en el Estado de Sonora.
- Construcción a Cuatro Carriles de la Carretera Federal México 15, del Tramo: Cd. Obregón - Guaymas, del km. 78+000 al 83+000, en el Estado de Sonora.
- Construcción a Cuatro Carriles de la Carretera Federal México 15, del Tramo: Cd. Obregón - Guaymas, del km. 51+000 al 54+000, en el Estado de Sonora.
- Construcción de terracerías, obras de drenaje, pavimentación y señalamiento de la carretera Álamos-Masiaca primera etapa, tramo del km. 24+500 al km. 31-160, en el Estado de Sonora.

2. Reconstrucción de Carreteras (Terracería, Obras de Drenaje y Pavimentos)

- Reconstrucción a Cuatro Carriles de la Carretera Federal No. 2, del Tramo: Santa Ana - Altar, del km. 63+000 al 69+000, en el Estado de Sonora.
- Rehabilitación de Pavimentos de Varias Colonias Propiedad del Grupo Mexico, en el Complejo Minero Metalúrgico Denominado "La Caridad", ubicado en Nacoziari, Sonora.
- Reconstrucción de Vialidad Ruta Federal Mexico 15, Paso por Guaymas, en Guaymas, Sonora

- Reconstrucción de varios Caminos dentro del Complejo Minero Metalúrgico Denominado “La Caridad”, en Nacozari, Sonora, Propiedad del Grupo México.
- Reconstrucción del Camino Pavimentado de la Empresa Mexicana de Cananea, en la Ciudad de Cananea, Sonora, Propiedad del Grupo México.
- Reconstrucción del Camino Providencia - Ortiz del km. 0+000 al 36+120, en el Municipio de Empalme, Sonora.
- Reconstrucción del Tramo Carretero de Caseta 1 a Caseta 2 y de Caseta 2 al Entronque Nacozari, dentro del Complejo Minero Metalúrgico denominado “La Caridad”, propiedad del Grupo México.
- Reconstrucción de la Carretera Arizpe - Cananea, en Cananea, Sonora.
- Reconstrucción de la Carretera Hermosillo - Sahuaripa, en Hermosillo, Sonora
- Reconstrucción del Camino Magdalena - Cucurpe, del km. 11+310 al 40+276, en el Estado de Sonora.
- Reconstrucción del Camino Bacabachi - Huatabampo, del km. 11+500 al 13+000, en el Estado de Sonora.

3. Ampliación de carreteras (Terracerías, Obras de Drenaje y Pavimentos)

- Ampliación a cuatro Carriles de la Carretera Federal 14, del E.C. Carretera Federal México 15 - San Pedro, del km. 0+230 al km. 3+600, en el Estado de Sonora.
- Ampliación de la Carretera Federal No. 2, del tramo: Santa Ana - Sonoyta, Subtramo: Caborca - Sonoyta, del km. 615+000 al 625+000, en el Estado de Sonora.
- Ampliación de la Carretera Federal No. 2, del tramo: Santa Ana - Sonoyta, Subtramo: Caborca - Sonoyta, del km. 607+760 al 615+000, en el Estado de Sonora.
- Ampliación de la Carretera Federal No. 2, del tramo: Santa Ana - Sonoyta, Subtramo: Caborca - Sonoyta, del km. 647+200 al 675+000, en el Estado de Sonora.
- Ampliación de la Carretera Federal No. 2, del tramo: Santa Ana - Sonoyta, Subtramo: Caborca - Sonoyta, del km. 685+000 al 690+000, en el Estado de Sonora.
- Ampliación de la Carretera Federal No. 2, del tramo: Santa Ana - Sonoyta, Subtramo: Caborca - Sonoyta, del km. 690+000 al 710+000, en el Estado de Sonora.
- Ampliación de la Carretera Hermosillo - Bahía de Kino, del km. 30+700 al 39+200, en el Estado de Sonora.

4. Recarpeteo y Riego de Sello

- Recarpeteo en varias Calle de Diferentes Colonia Dentro del Complejo Minero Metalúrgico Denominado “La Caridad”, Propiedad de Grupo México
- Recarpeteo y Riego de Sello de tramo Carretero de Caseta 2 a Entronque Nacozari, Dentro del Complejo Minero Metalúrgico Denominado “La Caridad”, Propiedad de Grupo México
- Recarpeteo y pintura de rayas en el Aeropuerto “La Caridad” Dentro del Complejo Minero Metalúrgico Denominado “La Caridad”, Propiedad de Grupo México.
- Conservación Periódica Mediante renivelaciones y riego de Sello premezclado del km. 110+000 al 128+000, km. 94+000 al 110+000 y del 140+000 al 186+000, del tramo: Moctezuma - Agua Prieta, en el Estado de Sonora.
- Conservación Periódica mediante renivelaciones y riego de sello premezclado del km. 128+000 al 140+000, de la Carretera: Janos - Agua Prieta, en el Estado de Sonora.

- Conservación Periódica mediante renivelaciones y riego de sello premezclado del km. 30+000 al 60+000 y del km. 60+000 al 77+300, de la Carretera: Moctezuma - Agua Prieta, en el Estado de Sonora.
- Conservación Periódica mediante renivelaciones y riego de sello premezclado del km. 36+000 al 53+000, de la Carretera: Agua Prieta - Cananea, en el Estado de Sonora.
- Conservación Periódica mediante renivelaciones y construcción de carpeta del km. 130+000 al 156+110, de la Carretera: Janos - Agua Prieta, en el Estado de Sonora.
- Renivelaciones con Carpeta en el Camino: Navojoa - Alamos del km. 28+800 al 52+200, en el Estado de Sonora.
- Renivelación con carpeta y riego de sello premezclado del km. 77+300 al 94+000 de la Carretera: Moctezuma - Agua Prieta, en el Estado de Sonora.
- Renivelación con carpeta y riego de sello premezclado del km. 70+00 al 80+000 de la Carretera: Hermosillo - Moctezuma, en el Estado de Sonora.
- Recuperación de pavimentos y open grade del km. 140+000 al 160+000, de la Carretera: Janos - Agua Prieta, en el Estado de Sonora.
- Construcción de Carpeta y Riego de Sello del km 110+000 al 113+200 y del km. 114+600 al 128+400, de la Carretera: Moctezuma - Agua Prieta, en el Estado de Sonora.



Movimientos de Tierras



1. Movimiento de Tierras para la Industria Minera.

Goldcorp Mexicana

- ✓ Construcción de Patios de Lixiviación de Minera Peñasquito, ubicados a 12 km. De Mazapil, Zacatecas.
- ✓ Construcción de Presa de Jales (Fase 1), en Proyecto Minero Peñasquito, localizado en Mazapil, Zacatecas. En Asociación con Grupo Construcciones Planificadas, S. A. de C. V. Consistente en movimientos de tierra de aproximadamente 6'000,000 de m³

Grupo Mexico

- ✓ Construcción de terracerías del Camino que conduce la Tubería de 36" de Ø del Represo Kino a Pila de Cabezas ESDE II, en Cananea, Sonora.
- ✓ Construcción de Bordo nuevo aguas abajo "El Nogal", para poder retener los jales y direccionar el agua al lado de la cortina de presas de jales No. 7, localizadas en el Complejo Minero Metalúrgico "La Caridad", en Nacozari, Sonora.
- ✓ Construcción del Camino de terracerías para bombeo de soluciones de Represo Kino a Pila de Cabezas en ESDE II, en Cananea, Sonora.
- ✓ Reparación de fosa de Sobre Flujo de los tanques de secado, absorción, producto y canales de la planta de ácido No. 1, ubicada en el Complejo Minero Metalúrgico "La Caridad", en Nacozari, Sonora.
- ✓ Construcción de fosa de neutralización, en el Complejo Minero Metalúrgico "La Caridad", en Nacozari, Sonora.
- ✓ Excavación en cajón para alojar cimentación para planta de metales preciosos, incluyendo relleno y vialidades de planta de Fundición, ubicada en el Complejo Minero Metalúrgico "La Caridad", en Nacozari, Sonora.

Grupo Frisco

- ✓ Construcción de Terracerías para terrazas de Lixiviación dentro del Proyecto Mariquitas, Localizado en el Municipio de Cananea, Sonora.
- ✓ Construcción de terracerías para terrazas de Lixiviación Etapa 6, dentro del Proyecto Mariquitas, Localizado en el Municipio de Cananea, Sonora.

2. Movimiento de Tierras para Plataformas en General

- ✓ Construcción de terracerías para los centros Comerciales: Hyperplus y City Club, ubicado en Solidaridad y Paseo Río Sonora Eje Norte, en la Ciudad de Hermosillo, Sonora.
- ✓ Construcción de Plataforma para el Edificio Centro Integral para personal académico y estudiantes de la Universidad de Sonora, en Hermosillo, Sonora.
- ✓ Construcción de plataforma para los modulos 2 y 3 del edificio de Ciencias e Ingeniería de la Unidad Regional Centro de la Universidad de Sonora.
- ✓ Construcción de Terracerías en la ampliación de la Planta Embotelladora Coca - Cola, en la Ciudad de Hermosillo, Sonora.
- ✓ Trabajos de terracerías para el edificio para Cine Mall, en Agua Prieta, Sonora.
- ✓ Trabajos de Terracerías para Planta de Almacenamiento y Refinación Pemex, en la Ciudad de Hermosillo, Sonora.
- ✓ Trabajos de terracerías para unidad Deportiva “Altares”, en la Ciudad de Hermosillo, Sonora.
- ✓ Reparación y Prolongación de la Escollera Oeste y Construcción de la Escollera Este, ubicadas en la desembocadura del Río baluarte, en el Rosario, Sinaloa.

Pavimentaciones

- Pavimentación en Ampliación y adecuaciones en el Interior de la Planta Coca Cola, en la Ciudad de Hermosillo, Sonora.
- Pavimentación de estacionamiento de la Unidad Regional Sur, de la Universidad de Sonora, en la Ciudad de Navojoa, Sonora.
- Pavimentación en el libramiento de la Salida Sur de Nacoziari, Sonora.
- Pavimentación en áreas de terracerías existentes en el lado oeste de las instalaciones de la terminal de Guaymas del Grupo México, en Guaymas, Sonora.
- Pavimentación de estacionamiento de la Unidad Regional Norte, de la Universidad de Sonora, en Nogales, Sonora.
- Pavimentación de la Calle 31 entre 22 y 26, ave 26 entre 31 y 32, ave. 26 y 29, de la Ciudad de Agua Prieta, Sonora.
- Pavimentación del Blvd. El Greco, en Nogales, Sonora.
- Pavimentación de varias calle sen los municipios de Saric, Oquitoa, Pitiquito, Caborca, en el Estado de Sonora.
- Pavimentación de varias calles de Nogales, Sonora.
- Pavimentación de varias calles de Empalme, Sonora
- Pavimentación de varias calles de la Ciudad de Agua Prieta, Sonora
- Pavimentación de la Calle República de Panamá entre Saturnino Campoy y Callejón Kino, en la Ciudad de Hermosillo, Sonora.

- Pavimentación ave 18 entre 30 y 35, en la Cd. de Agua Prieta, Sonora.
- Pavimentación de Calle 19 entre ave ind. 3 y 3, ave. 3 ind. entre 16 y 19, y ave 1ra. entre 19 y 24, de la Ciudad de Agua Prieta, Sonora.
- Pavimentación de acceso al edificio de la Procuraduría General de Justicia, del Estado de Sonora.
- Pavimentación Calle 3 entre Ave Huépac y Baviácora, en la Ciudad de Hermosillo, Sonora.
- Pavimentación de varios proyectos de Mexicana de Cobre, dentro de las instalaciones, del complejo minera metalúrgico, “La Caridad”, en la Ciudad de Nacozari, Sonora.
- Pavimentación de varias calles en la Colonia Progresista, en la Ciudad de Hermosillo, Sonora.
- Pavimentación de la Colonia el Jito, en la Ciudad de Hermosillo, Sonora.

Puentes



1. Construcción de Puentes

- Puente “El Pescado” km. 51+030 Carretera: Cd. Obregón - Guaymas, Edo. Son.
- Puente “Piedra Volada” Carretera: Cd. Obregón - Guaymas, Edo. Son.
- Puente Vehicular Calle Luis D. Colosio y Periférico Pte, en Hermosillo, Sonora
- Puente “Aguaje la Tuna”, en la Colonia Aguaje la Tuno, en Tijuana, B.C.
- Puente “El tabelo” km. 16+350 Camino Alamos - Los tanques, Edo. Son.
- Puente Vehicular Ave. 18, en Agua Prieta, Son.
- Puente Vehicular Ave. Paseo de la Grulla, en Agua Prieta, Son.
- Puente Vehicular Ave. 29, en Agua Prieta, Son.

2. Reconstrucción de Puentes

- Puente “Sin Nombre” km. 1+116 Carretera: Sahuaripa - Tepache
- Puente “San Bernardino” km 130+200 Carretera: Janos - Agua Prieta
- Puente “Los batracios Cpo. Der. e Izq.” km 220+000 Carretera: Imuris – Nogales
- Puentes “Los Hoyos de Cumpas” y “San Cristóbal”, Km. 41+600 al 41+730 Carretera: Hermosillo-Moctezuma-Agua Prieta, en el Estado de Sonora

3. Ampliación de Puentes

- Puente “La Palizada” km. 8+463 Carretera: Santa Ana - Altar, Edo. Son.
- Puente “San Hector” km. 12+150 Carretera: Santa Ana - Altar, Edo. Son.
- Puente “El Desviador” km. 17+020 Carretera: Santa Ana - Altar, Edo. Son.
- Puente “San Luisin” km. 19+800 Carretera: Santa Ana - Altar, Edo. Son.

- Puente “El Chapulin” km. 23+350 Carretera: Santa Ana - Altar, Edo. Son.
- Puente “El Maratón” km. 25+970 Carretera: Santa Ana - Altar, Edo. Son.
- Puente “La Vibora” km. 38+985 Carretera: Santa Ana - Altar, Edo. Son.
- Puente “El Papalote” km. 41+300 Carretera: Santa Ana - Altar, Edo. Son.
- Puente “El Maestro” km. 49+015 Carretera: Santa Ana - Altar, Edo. Son.
- Puente “El Colmenar” km 53+100 Carretera: Santa Ana - Altar, Edo. Son.

Desarrollos Habitacionales

- Fraccionamiento Residencial “Nuevo Horizonte”. Ubicado al Norte de la ciudad de Hermosillo, el cual consistió en la Promoción, Construcción y Urbanización de 93 Viviendas de Interés Social.
- Fraccionamiento residencial “El Mirador II, Segunda Etapa”. Ubicado en la Zona conocida como Guaymas Norte, en la ciudad de Guaymas, Sonora. Consistió en la Promoción, Construcción y Urbanización de 34 Viviendas de Interés Social.



Urbanización

- Urbanización del Fraccionamiento Villa Colonial, en Hermosillo, Sonora para un programa inicial de 800 Viviendas
- Urbanización del Fraccionamiento Peñasco Residencial, Proyecto de 200 Viviendas de Nivel Residencial Medio, en la Ciudad de Hermosillo, Sonora.
- Urbanización del Fraccionamiento Padre Kino, en Magdalena, Sonora.
- Urbanización del Fraccionamiento “Real del Cardo”, en Hermosillo, Sonora
- Urbanización del Fraccionamiento “Jardines del Tepeyac”, en Cd. Obregón, Sonora.
- Urbanización del Fraccionamiento “Lomas del Sol”, en la Cd. de Hermosillo, Sonora.
- Urbanización del Fraccionamiento Residencial Mediterraneo, en Mexicali, B.C.